Cordis®

Cordis
Carotid System

Cordis **PRECISE® PRO RX** Nitinol Self-Expanding Stent

プリサイス®

Simplicity and Precision for Better Performance

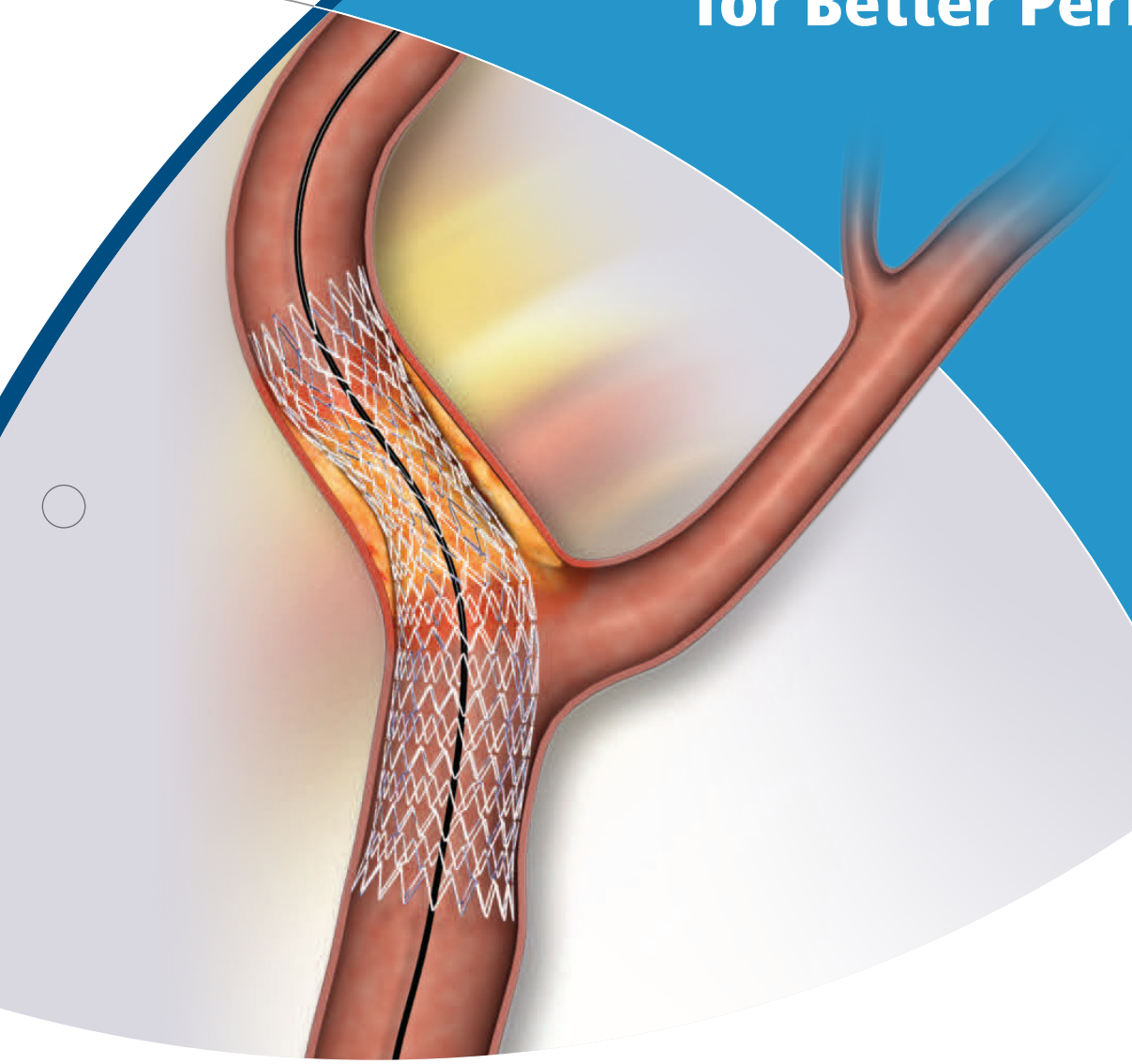

KANEKA MEDICAL PRODUCTS

Cordis **Carotid System**

Cordis **PRECISE® PRO RX** Nitinol Self-Expanding Stent

Conformability like no other

Peak to Valley

屈曲病変への留置時においてもステントストラットのPeakとPeak がかち合うことなく、滑らかな内腔を保持。

Segment Design

2mm のセグメントデザインにより、血管の形状にそったステント留置が可能。
SAPPHIRE Trial においても低いTLRを実現。（1年後：0.6%）

Conformability & Wall Apposition

オートテーパーデザインで血管径に合わせた留置や、血管壁への高い密着性を実現。

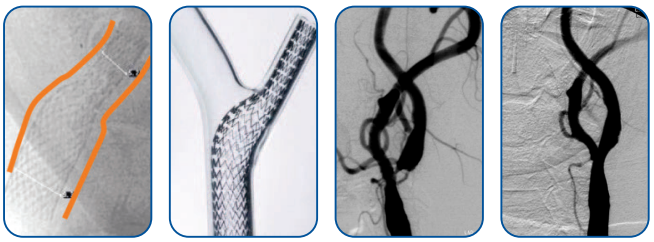

STENT 留置前　STENT 留置後

頸動脈ステント留置術におけるSAPPHIREでの長期成績

米国のSAPPHIRE Trial（多施設無作為化試験）でCEAハイリスク症例にPRECISE® が使用され、CASがCEAに劣らないことが示されました。

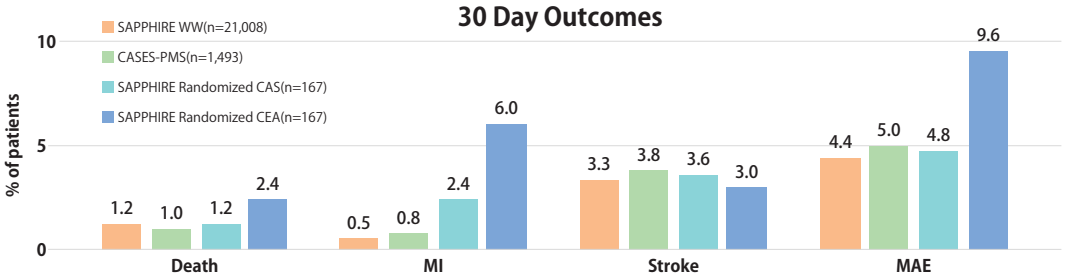

Over **21,000** patients studied

•CASES-PMS:Catheterization and Cardiovascular Interventions 70:316–323 (2007)•Data presented at Vascular Interventional Advances(VIVA),Las Vegas, NV, Aug.2015

PRECISE® PRO RX

カタログ番号	JANコード	ステントサイズ		デリバリーシステム	
		径（mm）	長さ（拡張後）（mm）	推奨血管径（mm）	適合シース／ガイディングサイズ（F）
PC0620RXC ＊	0705032036415	6	20	4-5	5/7
PC0630RXC	0705032036422		30		
PC0730RXC ＊	0705032036453	7	30	5-6	
PC0740RXC	0705032036460		40		
PC0830RXC	0705032036484	8	30	6-7	
PC0840RXC	0705032036491		40		
PC0930RXC ＊	0705032036514	9	30	7-8	6/8
PC0940RXC	0705032036521		40		
PC1030RXC ＊	0705032036545	10	30	8-9	
PC1040RXC	0705032036552		40		

＊印のついている製品は施設限定品の為、営業担当にお問い合わせください。

■販売名：頸動脈用プリサイス　■承認番号：21900BZX00781000　■特定保険医療材料請求区分：血管内手術用カテーテル／頸動脈用ステントセット／標準型

Cordis
A Cardinal Health company

［製造販売元］
コーディスジャパン合同会社
本社／〒163-1306 東京都新宿区西新宿6-5-1 新宿アイランドタワー6階

［お問い合わせ］
株式会社 カネカメディックス https://www.kaneka-med.jp/
東京事業所 〒107-6028 東京都港区赤坂1-12-32（アーク森ビル） TEL.050-3181-4100
大阪事業所 〒530-8288 大阪市北区中之島2-3-18（中之島フェスティバルタワー） TEL.050-3181-4060

Ref No. 107-250a Date Nov.2022 2000 SP